



Tramitar Certificado de Sello Digital

Contenido

Objetivo	3
Alcance	3
Definiciones.....	5
Información General.....	6
Actividades.....	7
Generar archivos .SDG y .KEY del CSD con Certifica SAT	7

Objetivo

El presente manual pretende expresar los procesos que los usuarios deben seguir para tramitar su Certificado de Sello Digital (CSD), con la finalidad de que puedan emitir CFDI's con Expide Tu Factura.

Alcance

Explicar y dar a entender al cliente los procedimientos para lograr el trámite exitoso del Certificado de Sello Digital, por medio de la aplicación Certifica SAT en conjunto con el portal del SAT para el Contribuyente.

Definiciones

CSD: Certificado de Sello Digital, es un documento electrónico personalizado por medio del cual el Servicio de Administración Tributaria, garantiza la relación entre la identidad de un sujeto o entidad y la clave pública que utiliza para firmar sus documentos digitales.

FIEL: Firma Electrónica Avanzada, es un conjunto de datos que se adjuntan a un mensaje electrónico, cuyo propósito es identificar al emisor del mensaje como autor legítimo de éste, tal y como si se tratara de una firma autógrafa.

RMF: Resolución Miscelánea Fiscal, es un conjunto de disposiciones de carácter tributario emitidas por la Secretaría de Hacienda y Crédito Público en forma y de vigencia anual, con intención de reformar o modificar las leyes fiscales y otros ordenamientos federales que estén vinculados a la captación de recursos por parte del Gobierno Federal

CFDI: Comprobante Fiscal Digital a través de Internet, responde al modelo de factura Electrónica vigente en México desde enero de 2011.

Emisor Electrónico: Este término está relacionado con la Factura Electrónica y corresponde al contribuyente autorizado por el Servicio de Impuestos Internos para generar documentos tributarios electrónicos.

Archivo .key: Es la clave privada del CSD.

Archivo .cer: Es el Certificado de Sello Digital.

SAT: Servicio de Administración Tributaria.

Información General

Por disposición del SAT a partir del día 04 de Marzo del 2015 todas las personas físicas que estaban facturando con los datos de la FIEL tendrán que tramitar su CSD para poder continuar emitiendo sus comprobantes.

Recuerde que aunque la estructura de la FIEL y CSD sea similar, ambos documentos tienen usos diferentes y uno no puede sustituir al otro.

NOTA: Para realizar el trámite del CSD es necesario contar con FIEL vigente.

Imagen para diferenciar los archivos de la FIEL y CSD.



Imagen 1. Diferencias entre FIEL y CSD

Actividades

Generar archivos .SDG y .KEY del CSD con Certifica SAT

1. Para realizar el trámite de CSD es necesario tener instalado Java 7.0 en el equipo de cómputo (utilizar navegadores: Edge, Internet Explorer y Mozilla Firefox), en caso de no contar con Java 7.0 debe instalarlo ya que es requerido para poder ejecutar el programa Certifica SAT (antes Solcedi).

Link para descargar Certifica SAT: <https://portalsat.plataforma.sat.gob.mx/certifica/>

Hay dos tipos de archivos ejecutables para Certifica SAT (32 bits y 64 bits):

- 32 bits.- debe verificar que su sistema operativo (Windows 7, 8 y 8.1) sea de 32 bits.
- 64 bits.- debe verificar que su sistema operativo (Windows 7, 8 y 8.1) sea de 64 bits.

Nota: si su equipo de cómputo tiene instalado el sistema IOS (Mac) debe descargar el ejecutable de 32 bits.



Imagen 2. Tipo de sistema operativo

2. Una vez descargada la aplicación certifica se procede a ejecutarla para comenzar con el trámite de CSD dando doble clic sobre el archivo ejecutable.

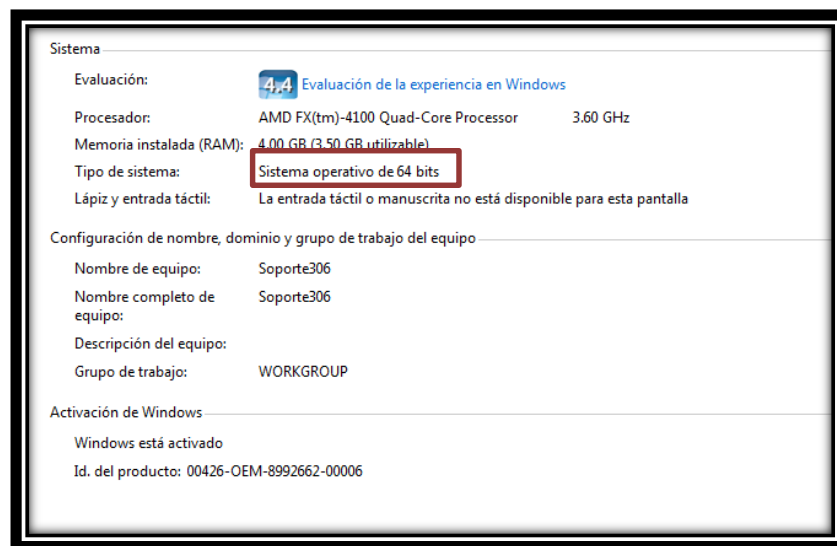

Imagen 3. Archivo ejecutable de Certifica SAT

Se ejecutará la aplicación y les mostrará una ventana con 3 opciones:

- Requerimiento de Generación de firma Electrónica.
 - Requerimiento de Renovación de firma electrónica.
 - Solicitud de Certificado de Sello Digital (CSD).
3. La opción para tramitar el CSD es la tercera ya que es ahí donde se generarán los archivos .SDF y .KEY del CSD.

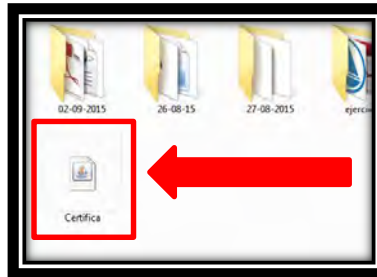

Imagen 4. Opción Solicitud de Certificado de Sello Digital (CSD)

4. La aplicación solicitará ingresar el archivo .CER de la FIEL vigente, para ello dar clic en la opción “Seleccionar Archivo”.



Imagen 5. Seleccionar archivo .CER de la FIEL

5. Buscar el archivo .CER de la FIEL en la carpeta donde se tenga almacenado, dar clic en la opción “Abrir” y posteriormente “Siguiente”.

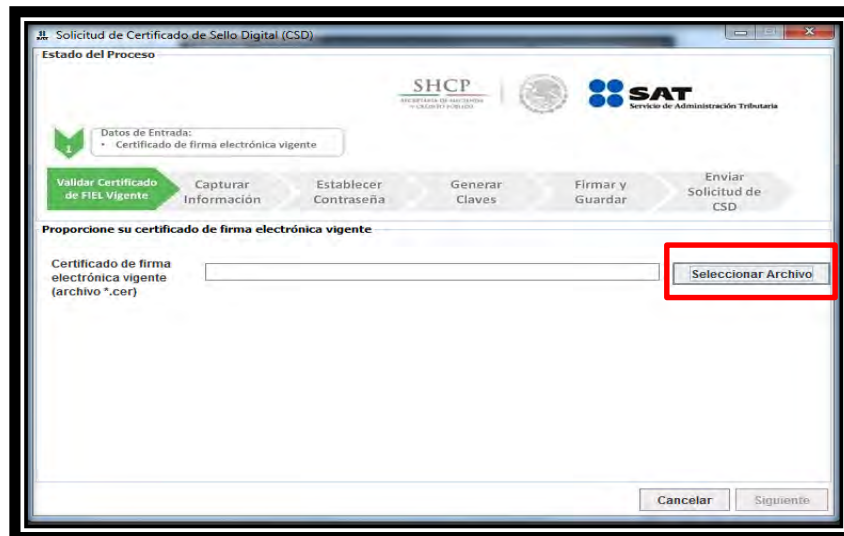

Imagen 6. Buscar archivo .CER de la FIEL

6. Será necesario llenar algunos datos los cuales se deberán ingresar correctamente, en esta paso es necesario crear la contraseña del nuevo CSD que se está tramitando ya que es única, finalmente dar clic en el botón “Agregar” y después “Siguiente”.

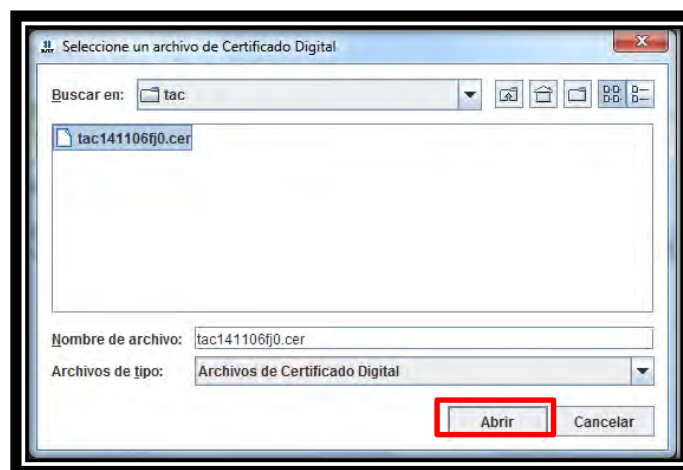

Imagen 7. Capturar información y contraseña del CSD a tramitar

7. Se debe mantener el mouse (ratón) en movimiento para que el proceso para generar las claves avance hasta completarse al 100%.



Imagen 8. Mantener en movimiento en mouse (ratón)

8. Agregar el archivo .KEY de la FIEL vigente así como ingresar la contraseña de la misma. Una vez seleccionado el archivo dar clic en la opción “Firmar y Guardar”.



Imagen 9. Agregar archivo .KEY de la FIEL para firmar la solicitud (SDG)

9. Se mostrará una ventana donde pedirá guardar los archivos .KEY (tipo CSD) y .SDG (archivo de solicitud para obtener el archivo .CER del tipo CSD).



Imagen 10. Almacenar archivo .KEY y .SDG del CSD

10. Se mostrará una última ventana la cual muestra los pasos a seguir así como la ruta donde se guardarán los archivos .KEY y .SDG. del CSD.

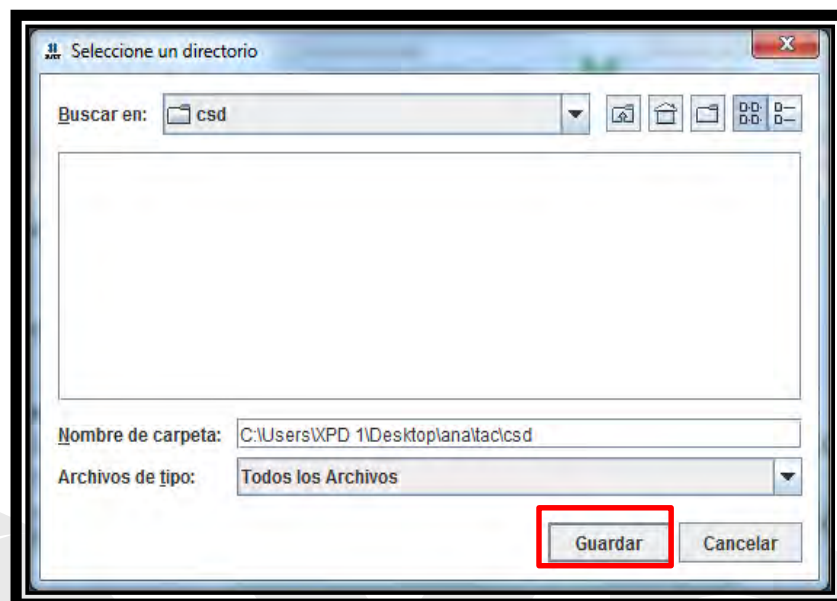

Imagen 11. Ventana de confirmación de solicitud generada

11. Ingresar a la página del SAT en el Portal de Contribuyentes para cargar la solicitud del CSD tramitada en los pasos anteriores ya que con ello se obtendrá el archivo .CER del tipo CSD.

Link para enviar la solicitud (.SDG):

<https://paic.plataforma.sat.gob.mx/nidp/idff/sso?id=FormGenCont&sid=2&option=credencial&sid=2>

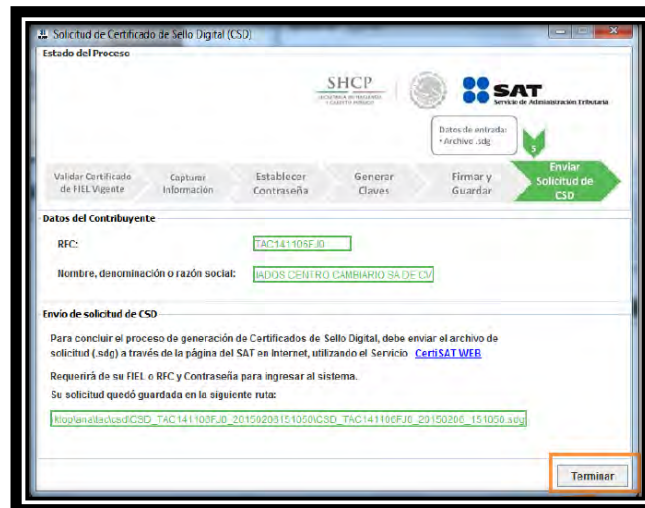
12. Se deberá ingresar con los datos de la FIEL (archivo .CER, .KEY y contraseña) o bien con la Contraseña del Contribuyente (antes CIEC) y finalmente dar clic en la opción "Iniciar Sesión".



Imagen 12. Iniciar sesión en el Portal de Contribuyentes

13. Se mostrará una página donde se seleccionará la opción de envío de solicitud de certificado de sello digital, para ello dar clic en la opción “Examinar” y seleccionar el archivo .SDG que se generó previamente con la aplicación Certifica para poder enviar la solicitud.

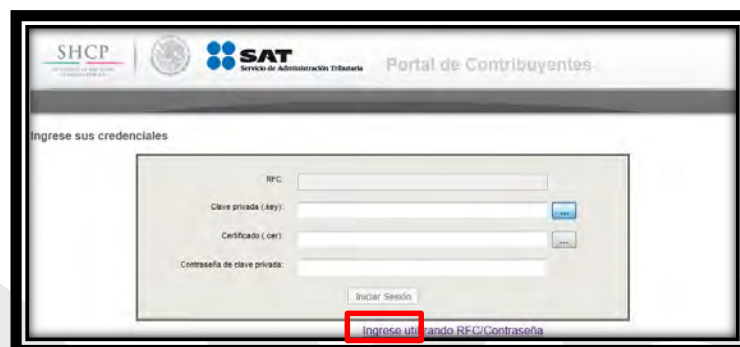

Imagen 13. Envío de Solicitud de Sello Digital

14. Seleccionar el archivo con extensión .SDG y dar clic en la opción “Abrir” y posteriormente en el botón “Siguiente” para que sea enviada.

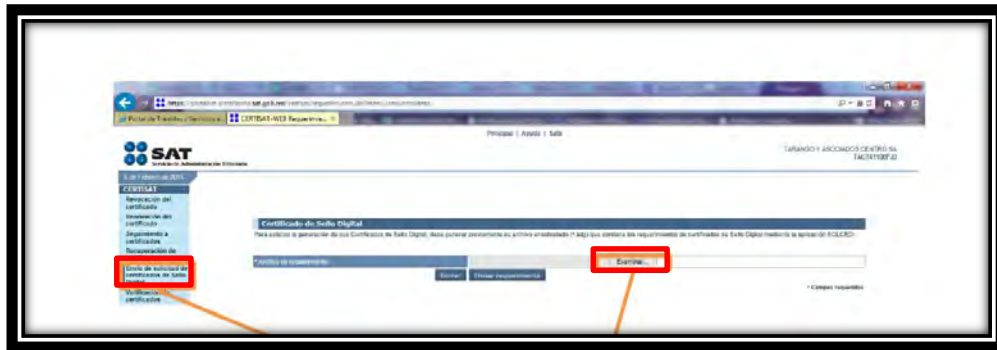

Imagen 14. Cargar archivo .SDG

15. Se mostrará un acuse de recibo de trámite de solicitud de CSD con número de operación original, se recomienda almacenarlo, a continuación dar clic en la opción “Regresar”.

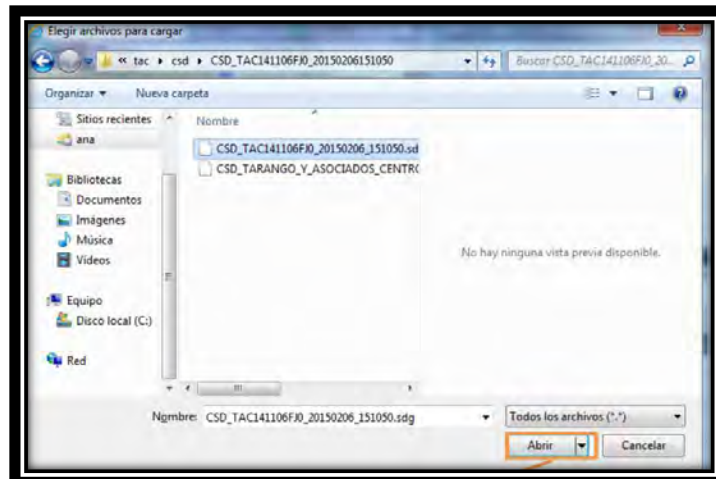

Imagen 15. Acuse de recibo de trámite de solicitud de CSD

16. Seleccionar la opción de Recuperación de certificado del menú lateral izquierdo. Se mostrara el registro del CSD tramitado, le daremos clic sobre el número de serie del mismo para comenzar a descargar el archivo .CER y así poder almacenarlo en el equipo de cómputo o en memoria USB en conjunto con el archivo .KEY del CSD previamente tramitado con Certifica SAT.

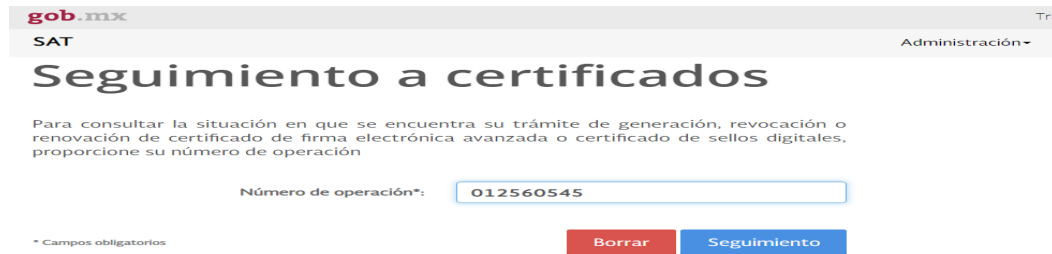

Imagen 16. Recuperación del archivo .CER del CSD

Con este último paso se ha concluido el trámite del Certificado de Sello Digital.

Seleccione el certificado que desea descargar, haciendo clic sobre el número de serie

RFC: FEOL660918BE [Razon Social | Nombre:]

Número de Serie	Estado	Tipo	Fecha Inicial (UTC)	Fecha Final (UTC)
00001000000501038014	Activo	CSD	2019-08-16 18:21:43	2023-08-16 18:22:23

Regresar

Imagen 17. Trámite concluido

NOTA: una vez tramitado el Certificado de Sello digital tendrá que esperar un lapso de 24 a 72 horas naturales para que pueda realizar su primera factura ya que la base de datos del SAT actualiza después de este tiempo. Si desea factura antes de tiempo recibirá un mensaje indicando “RFC del emisor no se encuentra en el régimen de contribuyentes.”

***Cualquier duda favor de comunicarse a Soporte Técnico:
01 (222) 2 .26 .77 .24***



**Centro Mayor, Torre Alfa, Piso 11.
Oficina 1105. Calzada Zavaleta 1108.
Santa Cruz Buenavista Puebla,
Puebla. C.P. 72150.**



Ventas:

01 (222) 2 .48 .74 .85



Soporte Técnico:

01 (222) 2 .26 .77 .24



w w w . x p d . m x